



# 2024年5月 おだびよカレンダー



月	火	水	木	金	土	日
 <p>5月の 行事予定</p>		1	2	3	4	5
			<p>〈ランチ 11:30～13:30〉</p>	<p>〈ランチ 11:30～13:30〉</p> <p>◎ひろば 13:30 まで</p> <p>☆双子ちゃんデー 【14:30～16:30】</p> 	<p>〈ランチ 11:30～13:30〉</p>  <p>〈ランチ 11:30～13:30〉</p>	<p>〈ランチ 11:30～13:30〉</p> 
6	7	8	9	10	11	12
<p>〈ランチ 11:30～13:30〉</p> 	<p>図書館&amp;おだびよ 読み聞かせ 【10:00～11:00】</p> <p>〈ランチ 11:30～13:30〉</p>	<p>※心理相談 【10:00～12:00】</p> <p>〈ランチ 12:00～13:30〉</p> 	<p>〈ランチ 11:30～13:30〉</p> <p>◎ひろば 13:30 まで</p> <p>※☆赤ちゃん ひろば 【14:30～16:30】</p>	<p>〈ランチ 11:30～13:30〉</p>  <p>〈ランチ 11:30～13:30〉</p>	<p>ことりおはなし会 【10:30～11:30】</p> <p>◎ひろば 12:00 から</p> <p>〈ランチ 12:00～13:30〉</p> 	<p>〈ランチ 11:30～13:30〉</p> 
13	14	15	16	17	18	19
<p>小田原市子育て 支援センターの 合同研修会のため、おだびよは、 <b>12:00 で閉所</b>します。閉所後、 授乳室のご利用は図書館スタッフ へお伝えください。</p>	<p>図書館&amp;おだびよ 読み聞かせ 【10:00～11:00】</p> <p>〈ランチ 11:30～13:30〉</p> <p>◎ひろば 13:30 まで</p> <p>※☆ステップ ちゃんデー 【14:30～16:30】</p>	<p>※栄養相談 【10:00～12:00】</p> <p>〈ランチ 12:00～13:30〉</p> <p>◎ひろば 13:30 まで</p> <p>※☆離乳食・幼児 食講座① 【14:30～16:30】</p>	<p>☆赤ちゃんデー 【10:00～12:00】</p> <p>論語素読の時間 【11:00～11:30】</p> <p>◎ひろば 12:00 から</p> <p>〈ランチ 12:00～13:30〉</p>	<p>〈ランチ 11:30～13:30〉</p>  <p>〈ランチ 11:30～13:30〉</p>	<p>〈ランチ 11:30～13:30〉</p> 	<p>〈ランチ 11:30～13:30〉</p>  <p>〈ランチ 11:30～13:30〉</p>
20	21	22	23	24	25	26
<p>〈ランチ 11:30～13:30〉</p> <p>◎ひろば 13:30 まで</p> <p>※☆Welcome にんぷサン 【14:30～16:30】</p>	<p>図書館&amp;おだびよ 読み聞かせ 【10:00～11:00】</p> <p>〈ランチ 11:30～13:30〉</p> 	<p>※☆保育 ミニレクチャー 【10:30～11:00】</p> <p>〈ランチ 11:30～13:30〉</p>	<p>◎ひろば 13:30 まで</p> <p>☆ヨチヨチデー 【14:30～16:30】</p>	<p>〈ランチ 11:30～13:30〉</p>  <p>〈ランチ 11:30～13:30〉</p>	<p>〈ランチ 11:30～13:30〉</p> 	<p>〈ランチ 11:30～13:30〉</p>  <p>〈ランチ 11:30～13:30〉</p>
27 休館日	28	29	30	31		
<p>お休み</p> 	<p>〈ランチ 11:30～13:30〉</p> <p>◎ひろば 13:30 まで</p> <p>※☆誕生会 【14:30～16:30】</p> 	<p>〈ランチ 11:30～13:30〉</p> 	<p>※保育コンサル ジュ相談 【10:00～12:00】</p> <p>〈ランチ 12:00～13:30〉</p>	<p>〈ランチ 11:30～13:30〉</p> 	<p>講座・イベントの内容は 裏面をご覧ください！</p> <p>☆ → 専用利用 ランチ → ランチルームを 利用できる時間</p>	

🐣子育てひろばの利用時間は、原則 10:00～17:00(玩具お片づけ 16:45)です。イベント・講座がない時間は、自由に出入りができます。

🐣原則、毎週火曜日 10:00～11:00 は、おだびよアドバイザーと図書館スタッフの読み聞かせと「絵本・子育て相談会」を実施します。

🐣講座やイベントに参加するには、予約が必要なものもあります。カレンダーで確認をお願いします。(☎ 0465-20-5155)

🐣原則、栄養相談・保育コンサルジュ相談・心理相談・小児科相談の時間帯は相談がない方も遊ぶことができます

🐣おだびよ子育てひろばでは、アドバイザーが毎日読み聞かせ、わらべ唄・手遊びをしています。◎1回目 11:15～ ◎2回目 16:00～

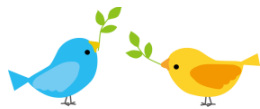

## 5月のイベント・講座



イベント・講座名	開催日時		内容	組数等
双子ちゃんデー(定員なし)	2日	14:30~16:30	楽しいバナナくん体操！作りたい子は、手形で簡単なこいのぼりをつくりましょう！	要申込み
心理相談(心理師来所)	8日	10:00~12:00	女性の心理師さんに、お子さんのことや自分のことなど気軽に相談してみませんか？	4組
赤ちゃんひろば	9日	14:30~16:30	生後~6か月までの第1子の乳児さんと保護者の専用利用です。プレママさんもどうぞ	10組
ことりおはなし会(定員なし)	11日	10:30~11:30	おだびよアドバイザーと図書館スタッフによる絵本や紙芝居の読み聞かせです	予約不要
ステップちゃんデー(2歳児)	14日	14:30~16:30	ホップちゃんを卒業したら、ステップちゃんデー！同じ年のお友達とみんなで遊びましょう	15組
栄養相談(管理栄養士来所)	15日	10:00~12:00	離乳食・幼児食、妊娠期の栄養のこと、気になることを何でも聞いてみましょう	4組
離乳食・幼児食講座①	15日	14:30~15:30	テーマ「離乳食を始めよう！」中北薬品管理栄養士さんに何でも聞いてみましょう	10組
赤ちゃんデー(定員なし)	16日	10:00~12:00	生後~6か月までの乳児さんと保護者の方で楽しく過ごしましょう(専用利用です)	予約不要
Welcome♡にんぶサン	20日	14:30~16:30	妊娠中に栄養や子育ての情報など、楽しくお話ししましょう(兄弟姉妹の参加可)	要申込み
保育ミニレクチャー	22日	10:30~11:00	小田原で生まれた「わらべうた」で遊びましょう！小田原短教員と学生さんが来所します	10組
ヨチヨチデー(定員なし)	23日	14:30~16:30	生後7~11か月までの乳児さんと保護者の方で楽しく過ごしましょう(専用利用です)	予約不要
誕生会(定員なし)	28日	14:30~16:30	5月生まれさん集まれ~♪みんなで楽しくお祝いしましょう。手形のカードをプレゼント！	要申込み
保育コンシェルジュ相談	30日	10:00~12:00	幼稚園と保育園の違いは？保育園の見学や申請？わからないことを相談しましょう！	4組
BP1 講座「赤ちゃんがきた！」	7/5日, 12日, 19日, 26日 13:30~15:30		市内で初めて赤ちゃんを育てるお母さんが、子育て仲間を作る楽しい講座です	要問合せ

◇イベント・講座は原則、予約が必要なものもあります

◇イベント・講座の予約開始日は、小田原市のホームページに「子育てカレンダー」「おだびよ通信」が掲載されてからになります  
ご確認の上、ご予約ください

◇継続で予約が可能なものは「栄養相談」、「心理相談」、「保育コンシェルジュ相談」、「双子ちゃんデー」です

◇「ことりおはなし会」は、予約なしで参加できます。図書館のおはなしひろばに直接お越しください

### 親子の絆づくりプログラム 「BP1 講座」 赤ちゃんがきた！ 7月参加者募集中！

日時：7月5日、12日、19日、26日 金曜日  
13:30~15:30 (連続4回講座です)  
対象児：R6年2/5~5/5 生まれの第1子と母親  
定員：申込み順に10組(母親と赤ちゃん)  
参加費：テキスト代金 ¥1,100円(税込み)  
問合せと申込み→おだびよ子育て支援センターまで  
直接又は電話 0465-20-5155

おだびよ子育て支援センターは、  
小田原短期大学が小田原市の  
指定管理者として管理・運営を  
している子育てひろばです

0465  
20-5155

おだびよ通信の  
裏面「利用方法」  
をご覧ください

